

NaturFreunde

DEUTSCHLANDS

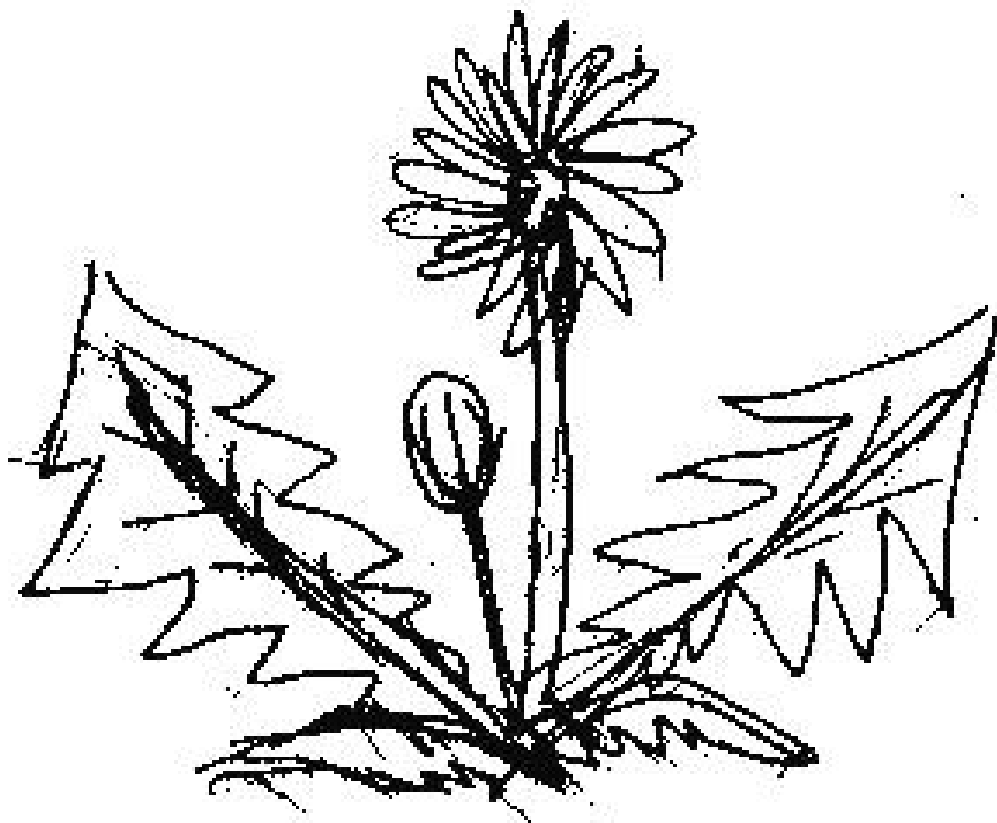

Verband für Umweltschutz
sanften Tourismus, Sport und Kultur
Ortsgruppe Pinneberg e.V.



Programm: April bis Juni

2017

Eine Bitte !:



Bei Anmeldungen zu den jeweiligen Exkursionen möglichst nachfolgendes einhalten:

- Anmeldungen grundsätzlich **bis 2 Tage** vor Beginn der Exkursion, vorzugsweise auch per mail.
 - Bei telefonischer Anmeldung möglichst nur in der Zeit **von 9:00 bis 19:00 Uhr**.
-

Jeden Montag um 09:30 Uhr !! Walking bzw. Nordic Walking mit den NaturFreunden Pinneberg. Es sei denn, wir haben viel Regen.

W e r m a c h t m i t ? ?

Je nach Gusto kann mit oder ohne Nordic-Stöcke gegangen werden. Leichte Aufwärmübungen zum Anfang, losmarschieren bei mittlerem Tempo, einige Dehnübungen zum Abschluss und die Stunde ist um. Der Treffpunkt ist Eingang Rosengarten (beim „Sporthaus“). Autofahrer kommen vom Parkplatz „Schwimmhalle“.



Gäste sind willkommen (Gästebeitrag 1,50 €).

Die Leitung erfolgt durch Brigitte Naujox, ☎ 04101 / 3 49 27.



April

So. 01. Apr.

2. Pinneberger Fahrradfrühling

Auch in diesem Jahr sind wir wieder mit einem Infostand auf dem Platz vor der Drostei dabei. Ab 10:30 Uhr präsentieren wir das Angebot unserer Ortsgruppe, insbesondere die Aktivitäten im Bereich



Fahrradtouren, den interessierten Besuchern dieser Veranstaltung. Einzelheiten zur Veranstaltung werden in der Presse bekannt gegeben werden.

Informationen auch unter Tel. 04101 ☎ 20 73 83, oder holgerharenberg6@gmail.com

Holger Harenberg

Di. 04. Apr.

Wilhelm Busch, ein Meister des schwarzen Humors?

Als heiteren Hausgeist haben die Deutschen Wilhelm Busch in ihre Bürgerstuben geholt, damit er sie mit seiner satirischen Leichtigkeit erfreue. Dabei blieb unbemerkt, dass er alles andere war als ein gut gelaunter Spaßmacher. An diesem Nachmittag werde ich aus seinem

großen Werk vorlesen. Mal sehen, ob uns an dieser oder jener Stelle der Humor im Halse stecken bleibt.



Die Teilnehmerzahl ist auf 16 begrenzt. Getränke und Gebäck bringt sich jeder selbst mit.

Treffen: 15:00 Uhr bis ca. 17:30 Uhr Gemeindehaus von St. Michael (hinter der Kirche) Fahltskamp 14 in Pinneberg.
Leitung und Info unter ☎ 04101 / 2 24 62, Bernd Vollert

Mi. 05. Apr.

Radrundfahrt Pinneberg - Barmstedt - Pinneberg.

Streckenverlauf: Wolnysee - Borstel-Hohenraden, dort geht es über den Wohldweg zum Borsteler Wohld.

Auf dem Weg zur Waldbühne gibt es am Waldrand eine etwas schwierige Überquerung der Bilsbek (ca. 50 m).

Dann weiter auf festen Wegen nach Ellerhoop. Nach einem kurzen Stück Hauptstrasse geht es wieder auf Knickwegen über Bullenkuhlen nach Barmstedt. Dort werden wir zur

Mittagszeit sein. Kurze Einkehr möglich.

Über die Hellwieser Chaussee geht es dann durch die Heeder Tannen nach Hemdingen. Weiter am Rand des Himmelmoores nach Tangstedt
Tourlänge ca. 50 Km . Einkehr unbestimmt. (Barmstedt Bootssteg oder Pilz ?)

Treffen: 9:40 Uhr Bhf. Pi.

Anmeldung bis 3. Apr. unter ☎ 04101 / 3 34 63 oder
kk.thomas@arcor.de , Klaus Thomas

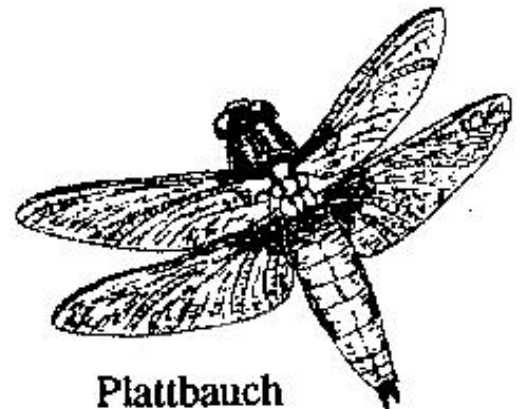

Plattbauch

Do. 06. Apr..

Naturnahe Wanderung von Langeln nach Kaltenkirchen

Wir wandern vom Bahnhof Langeln durch Feld und Flur, durch fast unbesiedelte Gebiete zum Bahnhof Kaltenkirchen Doderhof. Wanderstrecke ca. 11 km, für unterwegs Rucksackverpflegung, eine Einkehr ist im Restaurant Doderhof vorgesehen.



Treffen: 10:10 Uhr Bf Pi, Abfahrt 10:25 Uhr mit RB 61 nach Elmshorn, Weiterfahrt 10:53 Uhr mit AKN nach Langeln.

Anmeldung bis 4 Apr. unter ☎ 04122 / 77 47
Kurt Schindler.

Di. 11. Apr.

<446>

Wälder an der A7

Rundradtour vom Bf. Pi durch den Hasloher Erholungswald und das Holm Moor zum Wald Harthagen, entlang der Moorbek und über Wirtschaftswege östlich der A7 nach Bönningstedt und zurück zum Bf. Pi. Tourlänge 49 km. Einkehr möglich, für unterwegs Eigenverpflegung vorsehen.

Treffen: 9:40 Uhr Bf. Pi.

Anmeldung bis 9. Apr. unter ☎ 04101 / 20 73 83 oder holgerharenberg6@gmail.com, Holger Harenberg

Do. 13. April

Der Weg durch die Geschichte Hamburgs. (Teil 1) Ein ganz besonderer Stadtgang

Wir beginnen im Jahr 800 (Hammaburg), gehen chronologisch entlang vieler historischer Orte der Jahrhunderte durch geschichtsträchtige Straßen (mit ihren Döntjes) und entdecken noch alte Gebäude, Skulpturen und Denkmäler. (*Wo steckt denn nur Karl der Große?*):

Von der Altstadt mit seinen ersten Häfen, Kirchspielen, Märkten und



Befestigungsanlagen geht es zur barocken Neustadt. Sehen, was nach der Zerstörung von einem Drittel der Stadt durch den Großen Brand (1842) wieder aufgebaut wurde. Im Kontorhausviertel (20.Jh.) endet der zweiteilige

Weg durch die gräfliche, bürgerliche deutsch-dänische Geschichte der Stadt. Nachmittag. Einkehr ist vorgesehen.

Treffen: 9:30 Uhr Bf. Pi. Abfahrt 09:39 mit der S3 bis Jungfernstieg.

Anmeldung bis 11.Apr. unter ☎ 040 / 5 52 02-387 oder w.krahwinkel@gmx.de; Winfried Krahwinkel

*Wir wünschen allen
Mitgliedern und Freunden
Frohe Ostern*



Di. 18. Apr.

Schachblume auf dem Junkernfeld

Auf dem Junkernfeld befindet sich das größte Schachblumenvorkommen in Deutschland. Außerdem können wir mit

etwas Glück den Eisvogel beobachten. Darum sollten wir Ferngläser mitnehmen. Die Wanderung ist etwa 8 km lang. Anschließend einkehren (Restaurant/Cafe). Das Junkernfeld erreichen wir in Autogemeinschaft. Sollte die Schachblume noch nicht blühen wird diese Wanderung am Di. 25.4. durchgeführt.

Treffen: 9:30 Uhr auf dem Parkplatz

Burmeisterallee, hinter dem Hallenbad.

Anmeldung bis zum 16 April unter ☎ 04101 / 6 85 37, Klaus Warnecke



Mi. 19 April

Schachblume und Vögel auf dem Junkernfeld

Radtour vom Harburger Bahnhof durch das Urstromtal der Elbe, teilweise entlang des Seevekanals und der Elbe zum Junkernfeld, dem größten Schachblumenvorkommen Deutschlands, in der Nähe der Seevemündung in die Elbe. Dort blühen auf einer großen Wiese Schachblumen. Auf dem Junkerfeldsee können wir Vögel beobachten (Fernglas). Sogar ein Eisvogel ist möglich. Tourenlänge: ca. 30 km. Einkehr beim Bäcker. Die Rolltreppe überwinden wir gemeinsam



Ein Fahrstuhl ist auch vorhanden.

Treffen: 08:50 Uhr, Bf. Pi. Abfahrt 09:00 Uhr.

Anmeldung bis zum 17. April unter ☎ 04101 / 6 85 37, Klaus Warnecke

Fr. 21. Apr.

Lübeck mit Führung

Besuch der Stadt Lübeck mit Stadtführung in Trachten des Mittelalters. Vom Bf. Lübeck geht es zu Fuß zum Holstentor und der Tourismuszentrale dort. Die Führung beginnt 11.30 Uhr. Die Führung endet am Kartoffelkeller gegen 13.30 Uhr. Dort essen wir (Essensvorbestellungen). Nach dem Essen freie Zeit für einen Bummel durch die Stadt, zum Marzipan-Kauf ? oder anderes. Rückfahrt 17:08 Uhr von Lübeck, Ankunft Pinneberg 18:24h. Kosten: Führung €115 (Gruppenpreis)Bahnfahrt mit SH-Ticket p.P. € 5,80; Führung bei 25 Personen p.P. € 4,60 zusammen € 10,40 pro Person. Die Teilnehmerzahl ist auf ca. 25 Personen begrenzt.



Treffen: 9.15 Uhr Bf. Pi. Abfahrt 9:35 Uhr nach Lübeck, Ankunft 10:48 Uhr.

Anmeldung bis zum 14.Apr. unter ☎04101 / 3 42 84 oder phofrichter@gmx.de Peter Hofrichter

Sa. 22. April

Landesausschusssitzung unseres Landesverbandes S-H im NFH Priwall

Bitte für die Betroffenen den Termin vormerken.
Info unter ☎ 04101 / 3 49 27, Rainer Naujox.



So. 23. April

Natura 2000. Landeswanderung der NaturFreunde.

Flusslandschaft des Jahres/Natura 2000: Die Trave. (Ein Projekt unseres Landesverbandes). Durchführung: Ortsgruppe Lübeck. Zwei Wanderungen sind geplant:

1. Untere Trave auf dem Priwall, ca. 8 km.
2. Dummersdorfer Ufer an der unteren Trave, ca. 13 km.

Anschließend im NFH Kaffee und Kuchen.

Wir fahren in Autogemeinschaft zum NFH Priwall (Kostenumlage) Beide Wanderungen sind sehr naturbezogen und spannend.

Treffen: 8:00 Uhr Bf. Pi.

Anmeldung bis 20.Apr. unter ☎ 04101 / 3 49 27 oder rnaujox@naturfreunde-sh.de Rainer Naujox

Di. 25. Apr.

Naturnahe Wanderung von Renzel nach Tornesch



Wanderung durch Feld , Wald und Flur, kurze Strecke an der Pinnau entlang, durch den Borsteler Wohld, das Kummerfelder Gehege, Esinger Wohld nach Tornesch. Tourenlänge ca. 16 km. Rucksackverpflegung, Einkehr in Tornesch zum Kaffee möglich

Treffen: 9:25 Uhr Bf. Pi. Abfahrt 09:38 Uhr mit Bus 594 nach Renzel.

Anmeldung bis 23.Apr. unter ☎ 04122 / 77 47, Kurt Schindler.

Do. 27. April

Blühende Kulturlandschaft auf Schusters Rappen, Kirschblüte im Alten Land?

Wir fahren zur Lühe und wandern auf dem Lühedeich Richtung Steinkirchen / Mittelkirchen und auf der anderen Seite landeinwärts durch die Plantagen wieder zurück. Haben wir Glück mit der

Kirschblüte? Eventuelle Einkehr zum Kaffee/Kuchen. Tourenlänge ca. 13 km.

Treffen: 9:40 Uhr Bf Pi. Abfahrt mit dem RB 71 nach Altona und Bus Nr. 150 zum Sperrwerk.

Anmeldung bis 25.Apr. unter ☎ 04101 / 3 49 27 oder naujox@naturfreunde-sh.de Rainer Naujox

Sa. 29. Apr.

<284A>

Auf schönen Wegen zum Gut Kaden

Rundradtour vom Bf. PI über Wirtschafts- und Waldwege nach Bilsen, östlich der A7 dann am Gut Kaden vorbei nach Quickborn, durch das Holm Moor und neben dem Elsensee entlang nach Tangstedt zur Rückfahrt über den Wiesenweg zum Bf. PI.

Tourlänge 49 km. Einkehr möglich, für unterwegs Eigenverpflegung vorsehen.

Treffen 9:40 Uhr Bf. Pi.

Anmeldung bis 27.Apr. unter ☎ 04101 / 20 73 83 oder holgerharenberg6@gmail.com, Holger Harenberg



Mai

Di. 02. Mai

Vorstandssitzung für die betroffenen Teilnehmer um 15.00 bis ca. 17.00 Uhr. Thema u. a. Aktuelles, Mitgliederversammlung u. Abstimmung Quartalsprogramm. Im Gemeindehaus von St. Michael (hinter der Kirche), Fahltskamp 14 in Pinneberg.

Mi. 03. Mai

Klönsschnack bei Bäcker Junge in Pinneberg

Warme Snacks, Brötchen/Belegt, Kuchen...die Auswahl ist gut.



Treffen: 15:00 Uhr. neues Gebäude Volksbank,

Bitte bis 1.Mai anmelden, es müssen Plätze reserviert werden:

☎ 04101 / 3 49 27 oder naujox@naturfreunde-sh.de Rainer Naujox

Do. 04. Mai

<477>

Die Pinnau bei Alveslohe

Rundradtour vom Bf. PI durch den Hasloher Erholungswald und das Holm Moor zum Wald Harthagen, entlang der Moorbek und über

Wirtschaftswege östlich der A7 nach Bönningstedt zurück zum Bf. Pl. Tourlänge 55 km. Einkehr möglich, für unterwegs Eigenverpflegung vorsehen.

Treffen 9:40 Uhr Bf. Pi.

Anmeldung bis 2.Mai unter ☎ 04101 / 20 73 83 oder holgerharenberg6@gmail.com, Holger Harenberg

Fr. 05. Mai:

175 Jahre „Großer Hamburger Brand von 1842“

Besuch des Museums für Hamburgische Geschichte, anlässlich des 175 Jahrestages des „Großen Brandes von 1842“. Mit Führung durch Herrn Dr. Ralf Wiechmann durch die Dauerausstellung von 10.00 Uhr und bis ca.11.30 Uhr. Kosten: Eintritt € 7,- p.P. für Gruppen ab 10 Personen + Fahrgeld. Danach Essen (Vorbestellung)im Museumsrestaurant „fees“ um 12.00 Uhr. Anschließend Heimfahrt.

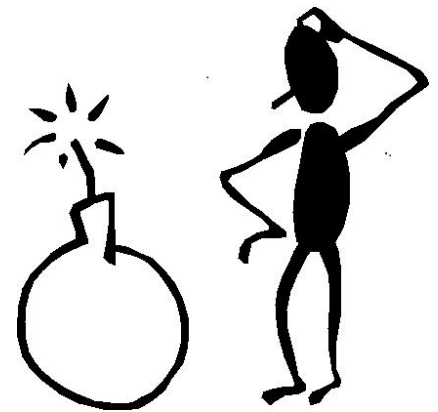

Die Teilnehmerzahl ist auf ca. 25 Personen begrenzt.

Treffen: 8:30 Uhr Bf Pi Abfahrt S 3 um 8.49Uhr bis Hauptbahnhof, Ankunft 9:27h. Mit Bus 112 Abfahrt Spitalerstr. (2 min. Fußweg) **9.35h** Abfahrt, Ankunft **9.45h**. 10:00 Uhr

Anmeldung bis zum 27.Apr. unter ☎ 04101 / 3 42 84 oder phofrichter@gmx.de Peter Hofrichter

Sa. 06. Mai

Natura 2000. Exkursion Kulturlandschaft Elbmarschen.

Gemeinsam mit der vhs Pinneberg im Rahmen des bundesweiten

„Aktionsmonat Naturerlebnis“.

Es gibt Erläuterungen zum Gebiet und dem Habitat der Vögel sowie Begehung des Schlossparks und der Obstplantage Scholenfleth. Unterwegs ggf. rustikale Kaffee-Einkehr am Hafen-Kiosk.

Feste Schuhe, Fernglas, Rucksackverpflegung, ggf. Regenzeug. Tourenlänge ca. 11-12 km.

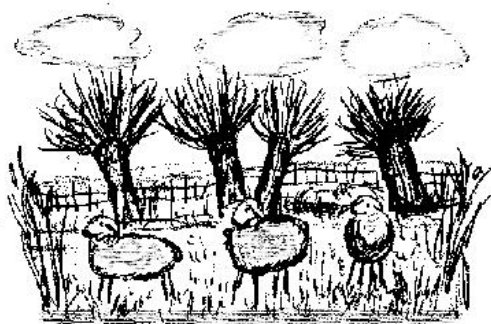

Rucksackverpflegung, Fernglas, festes Schuhwerk.

Treffen: 10:10 Uhr am Bf Pi. Mit Bus Nr. 594 bis Holm, dann Bus Nr. 589 bis Haseldorf- Schloss.

Anmeldung bis 4.Mai. unter ☎ 04101 / 3 49 27 oder pinneberg@naturfreunde-sh.de Rainer Naujox

Di. 09. Mai

Gesprächskreis Literatur: Die Gesprächsteilnehmer stellen ihren Lieblingsroman vor

Der heutige Nachmittag soll dadurch gestaltet werden, indem einige Teilnehmer ihren Lieblingsroman vorstellen.

Wer das möchte, meldet mir das bitte bis zum **1.Apr.**, damit ich mich auf meine Moderation vorbereiten kann.

Getränke und Gebäck bringt sich jeder selbst mit Die Teilnehmerzahl ist auf 16 begrenzt.

Treffen: 15:00 Uhr bis ca. 17.30 Uhr im Gemeindehaus von St.Michael (hinter der Kirche) Fahltskamp 14 in Pinneberg.

Leitung und Info unter ☎ 04101 / 2 24 62, Bernd Vollert



Do. 11. Mai

Natura 2000. Duvenstedter Brook, ein NSG der höchsten Ansprüche.

Vom Bhf. Ohlstedt geht es durch den Wohldorfer Wald bis zur



Ammersbek, dort weiter und dann tauchen wir ein in das Natura 2000- Gebiet „Duvenstedter Brook. Wir erwandern das Gebiet. Zum Schluss kommen wir am NABU-Haus vorbei (kurzer Besuch). Noch ca. 2 km zu Fuß, dann mit dem Bus Nr. 176 zurück. Tourenlänge ca. 14 km. Rucksackverpflegung. Am Bhf. Ohlstedt gibt es einen Eis-Stand bzw. ein Café-Restaurant: wir

werden sehen.

Treffen: 9:20 Uhr Bf. Pi. Abfahrt 9.29 mit S3 über Elbgau, Hbf. HH bis Ohlstedt (U1, 10:53).

Anmeldung bis 9.Mai unter ☎ 04101 / 3 49 27 oder naujox@naturfreunde-sh.de Rainer Naujox

Fr. 12. Mai

Besuch der Arche Warder.

Mitten in Schleswig-Holstein liegt der Hof der Arche, welcher alte Nutztierassen seit 2004 beherbergt und züchtet um die Arten zu erhalten. Wir bekommen dort eine Führung von 1 ½ Std. in der uns diese Rassen gezeigt werden und können auch wer will mit diesen Tieren direkten Kontakt aufnehmen. Danach werden wir im angeschlossenen Restaurant

(Essenvorbestellung) zu Tisch gehen. Dann Heimfahrt. Kosten: Eintritt € 6,50, Führung € 60,-

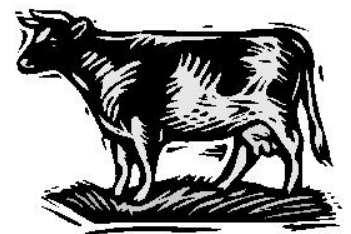

für 20 Personen, jede weitere Person € 3,-,
zusammen € 9,50 + Fahrkosten aus der Fahrgemeinschaft.

Die Teilnehmerzahl ist auf ca. 25 Personen begrenzt.

Treffen: 8.30 Uhr Bf. Pi, in Fahrgemeinschaft dann über die A7 in Richtung Flensburg, Langwedeler Weg 11, 24 646 Warder. Ankunft ca.10.00 Uhr.

Anmeldung bis 4.Mai unter ☎ 04101 / 3 42 84 oder phofrichter@gmx.de Peter Hofrichter

Di. 16. Mai

Gesprächskreis Literatur: Literatur der Weimarer Republik (1)

Die *Neue Sachlichkeit* stellt die moderne Gesellschaft kühl distanziert, beobachtend, dokumentarisch und exakt dar. Ein weiteres Merkmal sind die literarischen Motive, die die Erfahrungen des ersten



Weltkrieges verarbeiten sowie die Bodenlosigkeit der menschlichen Existenz. Sie befasst sich ebenfalls mit den sozialen Problemen der modernen Großstadt. Wir werden uns die ersten beiden Teile der ZDF-Dokumentation „*Geheimnisse der Weimarer Republik*“ anschauen. Danach stelle ich Remarques Roman „*Im Westen nichts Neues*“ sowie eine Auswahl von Tucholskis Aufsätzen und Gedichten *über den Ersten*

Weltkrieg vor. Am 6.Juni und 13.Juni gibt es Fortsetzungen zu diesem Thema. Getränke und Gebäck bringt sich jeder selbst mit Die Teilnehmerzahl ist auf 16 begrenzt.

Treffen: 14:30 Uhr bis ca. 17.30 Uhr Gemeindehaus von St.Michael (hinter der Kirche) Fahltskamp 14 in Pinneberg..

Anmeldung bis 12.Apr.unter ☎ 04101 / 2 24 62 oder bevoll@web.de. Bernd Vollert

Do. 18. Mai

Der Weg durch die Geschichte Hamburgs (Teil 2)

(Beschreibung der Wanderung siehe Do. 13.04.)
Einkehr ist vorgesehen.

Treffen: 9:30 Uhr Bf. Pi., Abfahrt 09:39 mit der S3. Rückfahrt am Nachmittag.

Anmeldung bis 16. Mai unter ☎ 040 / 5 52 02-387 oder w.krahwinkel@gmx.de;

Winfried Krahwinkel

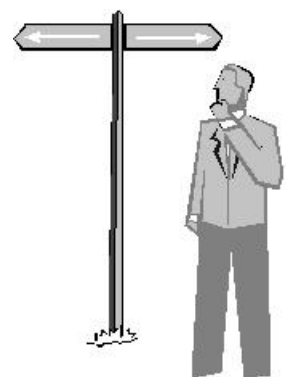

Fr. 19. Mai

<717>

An der Grenze von Schleswig-Holstein und Hamburg: Das Wittmoor

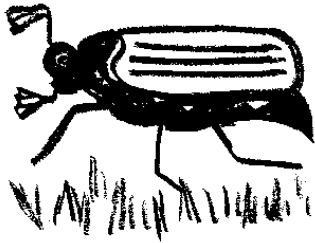

Rundradtour vom Bf. Pi über Tangstedt, Hasloh, Forst Harthagen und quer durch Norderstedt zum Wittmoor. Durch Glashütte, Garstedt, Bönningstedt und Ellerbek erfolgt die Rücktour zurück zum Bf. Pi. Tourlänge 56 km. Einkehr möglich, für unterwegs Eigenverpflegung vorsehen.

Treffen 9:40 Uhr Bf. Pi.

Anmeldung bis 17. Mai unter ☎ 04101 / 20 73 83 oder holgerharenberg6@gmail.com, Holger Harenberg

Di. 23. Mai

Gesprächskreis Literatur: Literatur der Weimarer Republik (2)

Wir schauen uns an diesem Tag den dritten Teil der ZDF-



Dokumentation „Geheimnisse der Weimarer Republik“ an. Anschließend stelle ich die folgenden Romane vor: Alfred Döblin, „Berlin Alexanderplatz“; Hans Fallada, „Kleiner Mann – was nun?“; Erich Kästner, „Fabian“ vor. Die Teilnahme am 23. Mai ist keine Voraussetzung für diesen Gesprächskreis. Getränke und Gebäck bringt sich

jeder selbst mit. Die Teilnehmerzahl ist auf 16 begrenzt. **Treffen: 14:30 Uhr bis ca. 17.30 Uhr Gemeindehaus** von St. Michael (hinter der Kirche) Fahltkamp 14 in Pinneberg.

Leitung und Info unter ☎ 04101 / 2 24 62, Bernd Vollert

Mi. 24. Mai

Seester: Teepavillon, Lindenallee und Melkhus- Pinneberg.

Radtour nach Seester über: Wolnysee - Borstel-Hohenraden - Kummerfeld - Über den Bornbarg und die Autobahn fahren wir durch den Esinger Wohld. Am Goldenen Stern vorbei durch den Schäferweg und Ahrenlohe Airport nach Tornesch. Durch Wohnstrassen am Rand von Tornesch nach Heidgraben. Jetzt durch freie Landschaft an Gross Nordende vorbei nach Seester. Kurze Besichtigung des Teepavillons und der Lindenallee in Seestermühe. Wenn genug Zeit ist, ein Abstecher zum Seester Melkhuus. Dann fahren wir nach Gross-Nordende und weiter über Uetersen und Prisdorf zurück. Tourlänge ca. 52 Km . Einkehr unbestimmt. (Melkhuus Seester ?)



Treffen: 9:40 Uhr Bf. Pi.

Anmeldung bis 22.Mai unter ☎ 04101 / 3 34 63 oder kk.thomas@arcor.de , Klaus Thomas

Fr. 26. Mai

Natura 2000: Die „Perle“ Hamburgs ! Eine Naturtour am Alsterwanderweg.

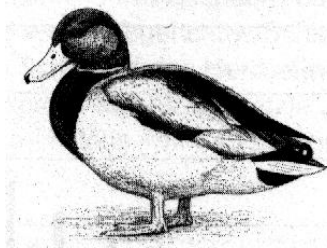

Von Poppenbüttel geht es über Lemsahl, bis Kayhude. Dieser Teilabschnitt der Alster ist noch weitestgehend naturbelassen und gilt als schönste Strecke des Alsterwanderweges. Diese lange Wanderung werden angemessene Pausen haben! Tourenlänge ca. 16,5 km. Rucksackverpflegung.

Treffen: 9.30 Uhr Bf. Pi. Abfahrt 9:39 über Elbgau, Hbf.-HH bis Poppenbüttel. Rückfahrt mit dem Bus Nr. 7550 von hast. Rade/B432 (15:26/16:10/16:55 Uhr) bis Ochsenzoll, weiter mit der U-Bahn, usw. Anmeldung bis 24.Mai unter ☎ 04101 / 3 49 27 oder naujox@naturfreunde-sh.de Rainer Naujox

Mo. 29. Mai

Betriebsbesichtigung: Klärwerk in Hetlingen

Radtour von Bf. Pi. zur größten Kläranlage Schleswig Holsteins über Tävsmoor, Holm.Zurück über Wedel, Schnakenmoor, Klövensteen nach Pinneberg. Tourlänge ca, 30-40 Km.Im Werk sind wir um 11 Uhr angemeldet. Zur eigenen Sicherheit und aus versicherungs-technischen Gründen ist zu beachten: keine eingeschalteten Handys, Feuerzeuge und Fotoapparate nicht erlaubt, festes Schuhwerk. Bei Nichtbeachtung kann die Einrichtung die Besichtigung abrechnen.

Treffen 9:15 Uhr Bf. Pi. (Fahrtseite)

Anmeldung bis 27. Mai unter ☎ 04101 / 69 18 05, Klaus-Jürgen Herbst

Mi. 31. Mai

Natura 2000: Die „Alte Alster“, der Treidelweg als historisches Refugium.

Wir wandern auf einem Teil des alten Hanseatenweges von Kayhude nach Sülfeld an der Alster, dem Nienwohlder Moor sowie einem Teil des alten Alster-Beste-Kanals entlang.

Tourenlänge ca. 13 km. Rucksackverpflegung.

Treffen: 9:00 Bf. Pi. Abfahrt S-Bahn 9:09 Uhr mit S3 über Jungfernstieg. Mit U1 Ochsenzoll (10:19). Mit Bus Nr. 7550 um 10:25 bis Kayhude

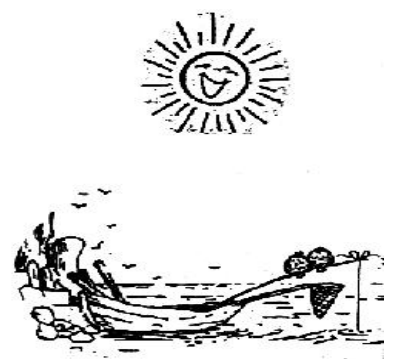

(10.44 Uhr). Rückfahrt von Süfeld: Bus Nr. 7141 um 15:59 Uhr über Bad Oldesloe und HH Hbf. Pi: 17:24 Uhr.
Anmeldung bis 29. Mai unter ☎ 04101 / 3 49 27 oder naujox@naturfreunde-sh.de Rainer Naujox

Juni

Do. 01. Juni

Ab in die Marsch nach Wilster.



Die Radroute geht Richtung Fähre Burg und den NOK parallel entlang. Mittagseinkehr in "Klein Westerland". Dann die Fähre Schafstedt und weiter Richtung Wacken zum "Gasthaus Zur Post". Nachmittags Erdbeeren mit Schlagsahne? Weiter geht es nach Wilster, kleine Stadtrundfahrt. Rückfahrt dort ca. um 19:00 Uhr.

Tourenlänge ca. 43 km .

Treffen: 9:00 Uhr, Bf. Pi. Abfahrt NBE 9:25. Umstieg Itzehoe NOB Regio, 1 Station bis Wilster (max. 12 Fahrradnutzer). Alternativ: Treffen bei Autoanfahrt am Bf. Wilster um 10:45 Uhr.

Anmeldung bis 30. Juni. unter ☎ 04101 / 51 13 13, bzw. DL8HAG@t-online.de Gerald Kropp.

Sa. 03. Juni

<322A>

Lutzhorn und Karin's Fahrradcafe'



Rundradtour durch den Borsteler Wohld, den Forst Rantzau, am Rantzauer See entlang nach Lutzhorn zur Einkehr im Fahrradcafe'. Nach ausgiebigem Genuss der hausgemachten Torten geht die Tour weiter durch das Waldgebiet Heeder Tannen, am Himmelmoor und Wolnysee vorbei zurück zum Bf. Pi. Tourlänge 55 km. Für unterwegs Eigenverpflegung vorsehen.

Treffen 9:40 Uhr Bf. Pi.

Anmeldung bis 2. Juni unter ☎ 04101 / 20 73 83 oder holgerharenberg6@gmail.com, Holger Harenberg

Di. 6. Juni

Gesprächskreis Literatur: Literatur der Weimarer Republik (3)

"Ein als Hauptmann verkleideter Mensch führte gestern eine von Tegel kommende Abteilung Soldaten nach dem Köpenicker Rathaus, ließ den Bürgermeister verhaften, beraubte die Gemeindekasse und fuhr in einer Droschke



davon." So zu lesen am 17. Oktober 1906 in den Berliner Zeitungen. Heute wollen wir uns den Film „*Der Hauptmann von Köpenick*“ mit Heinz Rühmann anschauen. Er beruht auf Carl Zuckmayers gleichnamigem Theaterstück. Getränke und Gebäck bringt sich jeder selbst mit. Die Teilnehmerzahl ist auf 16 begrenzt **Treffen: 15:00 Uhr bis ca. 17.30 Uhr Gemeindehaus** von St.Michael (hinter der Kirche) Fahltskamp 14 in Pinneberg. Leitung und Info unter ☎ 04101 / 2 24 62, Bernd Vollert

Mi. 07. Juni

Natura 2000: Einfelder See-Dosenmoor-Bordesholm



was schneckt da...?

Vom Einfelder Bhf. wandern wir am linken Ufer des Einfelder Sees zum Dosenmoor. Am Rand dort weiter nach Bordesholm Bhf. Einkehr in der Eisdiele? Unterwegs Rucksackverpflegung.

Tourenlänge ca. 13,5 km.

Treffen: 9:15 Uhr, Bf Pi. Abfahrt mit NBE um 9:25 über Elmshorn, Neumünster bis Einfeld (10:40). Rückfahrt: Bordesholm z. B. 16:09 Uhr.

Anmeldung bis 5.Juni. unter ☎ 04101/ 3 49 27 oder naujox@naturfreunde-sh.de Rainer Naujox.

Fr. 09. Juni

<624B>

Wandlung einer Müllkippe zum Naherholungsgebiet: Der Hummelsee

Rundradtour vom Bf. PI über Rellingen, Ellerstedt, Bönningstedt, Norderstedt-Süd, durch das Raakmoor zum Hummelsee. Von der Spitze des ehem. Müllbergs hat man einen fantastischen Ausblick über Hamburg. Turlänge 51 km. Einkehr möglich, für unterwegs Eigenverpflegung vorsehen.

Treffen 9:40 Uhr Bf. Pi.

Anmeldung 7.Juni unter ☎ 04101 / 20 73 83 oder holgerharenberg6@gmail.com, Holger Harenberg



Di. 13. Juni



Jüdischer Friedhof Altona und das Leben der Juden vor 1933 in Hamburg

Der knapp 1,9 Hektar große Jüdische Friedhof Altona ist der älteste jüdische Friedhof im heutigen Hamburg und der älteste portugiesisch-jüdische Friedhof in Nordeuropa. Wegen seines Alters und seiner

einzigartigen Grabkunst wurde er 1960 unter Denkmalschutz gestellt. In den 1870er Jahren fanden ungefähr 9.000 Bestattungen statt, 2.000 auf dem portugiesisch-jüdischen Areal, 7.000 auf dem deutsch-jüdischen Teil. Komplette oder in Fragmenten erhalten sind über 6.000 deutsche und 1.600 portugiesische Steine. Kosten der Führung: 80 € für die Gruppe.

Anschließend suchen wir „Reste“ von zwei Zentren Jüdischen Lebens auf, die noch heute jüdisches Leben in verschiedenen Jahrhunderten erahnen lassen. Einkehr ist vorgesehen

Treffen: 9:30 Uhr Bf. Pi, Abfahrt 09:39 mit der S3 bis Reeperbahn. Rückfahrt am Nachmittag. Anmeldung bis 11. Juni unter ☎ 040 / 5 52 02 - 387 oder w.krahwinkel@gmx.de; Winfried Krahwinkel

Fr. 16. Juni

Klövensteen, Holmer Sandberge und Buttermoor



Radtour von Bf. Pinneberg zum Klövensteen über Sülldorf, Krankenhaus Rissen, Holmer Sandberge, Buttermoor zurück nach Pinneberg.

Tourenlänge ca. 46 km. Einkehr unbestimmt.

Treffen: 9:40 Uhr, Bf Pi

Anmeldung bis zum 17. Mai unter ☎ 04101 / 40 24 18 oder J.Jura@gmx.de, Jürgen Jura

Mi. 21. Juni

Waldgebiete, Wiesen, Moor, ein Teil des Fernwanderweges, u.a. Natura 2000-Gebiete.

Heute werden wir einen herrlichen Weg von Voßloch aus erkunden. Der Weg führt uns durch Bullenkuhlen, dem Bredenmoor bis nach Hemdingen. Tourenlänge: ca. 13 km.

Rucksackverpflegung.

Treffen: 9:15 Uhr, Bf. Pi. Abfahrt R61 9:25 Uhr über Elmshorn bis Voßloch (10:26).

Rückfahrt Hemdingen z.B. 15:53 über Quickborn nach Pi (16:46)

Anmeldung bis 19. Juni. unter ☎ 04101 / 3 49 27 oder naujox@naturfreunde-sh.de Rainer Naujox



Do. 22. Juni

<631>

Viel Wasserzwischen Elmshorn und Barmstedt: Krückau und Rantzauer See

Rundradtour vom Bf. Pi. Über Ellerhoop und Seeth-Eckholt nach Elmshorn. An der Krückau entlang und durch den Rantzauer Forst zum

Rantzauer See. Über Wirtschaftswege und Waldgebiet zurück zum Bf. Pi. Tourlänge 58 km. Einkehr möglich, für unterwegs Eigenverpflegung vorsehen.

Treffen: 9:40 Uhr Bf. Pi.

Anmeldung 20. Juni unter ☎ 04101 / 20 73 83 oder holgerharenberg6@gmail.com Holger Harenberg

Di. 27. Juni

Natur zwischen Bergedorf und Pinneberg

Radtour vom Bahnhof Bergedorf nach Pinneberg. Ab Bergedorf geht es zu den



Boberger Dünen und weiter über die Glinder Au zum Öjedorfer See. Durch die Parkanlagen Hohenhorst zum Pulverhofsich. Entlang an der Wandse, danach nördlich am Kupferteich vorbei, weiter durch eine Gartenanlage zum Bramfelder See, durchfahren den Ohlsdorfer Friedhof, Niendorfer Gehege und erreichen Pinneberg. Tourenlänge 51 km. Imbisseinkehr vorgesehen.

Treffen: 9:40 Uhr, Bf Pi

Anmeldung bis zum 25. Juni unter ☎ 04101 / 40 24 18 oder J.Jura@gmx.de, Jürgen Jura

Do. 29. Juni

Flusslandschaft des Jahres / Natura 2000: Die Trave.

(Ein Projekt unseres Landesverbandes)

Die Trave bei Bad Segeberg sowie einige Seen.

Wir wandern vom Bhf. Segeberg zur Trave, dort Richtung Schackendorf, dann zum Ihlsee und Großen Segeberger See um diese Landschaft des Jahres näher kennenzulernen. Zurück zum Bhf.

Tourenlänge ca. 13,5 km.

Treffen: 9:25 Uhr, Bf. Pi. Mit RB62

9:35 Uhr über Hbf., Bad Oldesloe. Ankunft 10:53 Uhr. Rückfahrt z. B. um 16:03 Uhr (17:19). Kaffee-Einkehr möglich, wir werden sehen.

Anmeldung bis 27. Juni. unter ☎ 04101 / 3 49 27 oder, naujox@naturfreunde-sh.de Rainer Naujox

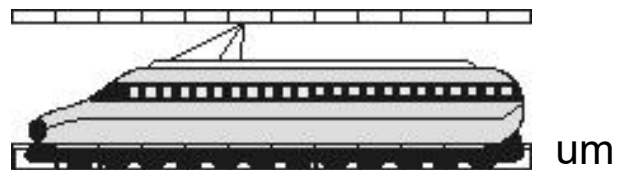

- Das nächste Quartalsprogramm für Juli bis Sept. 2017 erscheint ca. Mitte Juni 2017
- .Das Programm erscheint als Broschüre sowie im Internet



Vereinsanschrift:
 NaturFreunde Deutschland
 Ortsgruppe Pinneberg e. V.
 Schwanenstraße 10
 25462 Rellingen
www.naturfreunde-pinneberg.de
www.naturfreunde-sh.de

Bankverbindung: NaturFreunde Pinneberg e.V. Sparkasse Südholstein:
 IBAN: DE02 2305 1030 0004 1437 98
 BIC: NOLADE21SH0

1. Vorsitzender und	Rainer Naujox	☎ 04101/ 3 49 27 mobil 0176- 92 41 29 69
Stellvertr. Vorsitzender	Wolfgang Rüscher	☎ 04101 / 2 64 12 mobil 0151-17 25 83 55
1. KassiererIn	Waltraud Jürs	☎ 04101 / 3 42 84
Stellvertr. KassiererIn	Ellen Claussen	☎ 04101 / 85 69 87
Fachgruppe Kultur	Peter Hofrichter	☎
Fachgruppe Radwandern	Holger Harenberg	☎ 04101 / 20 73 83
Fachgruppe Wandern	Rainer Naujox	☎ 04101 / 3 49 27 mobil 0176-92 41 29 69
Fachgruppe Nordic Walking	Brigitte Naujox	☎ 04101/ 3 49 27 mobil 0176- 52 01 72 90
Schriftführerin	Margit Kirchlinne	☎ 04101 / 20 04 33
Literaturkreis Bernd-Ullrich Vollert		☎ 04101 / 2 24 62
Programmgestaltung und	Klaus Warnecke	☎ 04101 / 6 85 37
1. Delegierter Landessitzungen		mobil 0163-6 85 37 22
2. Delegierter Landessitzungen	Helmut Tilgner	☎ 04101 / 4 49 98

(Handy-Nummern bitte nur während Exkursionen benutzen).



Wir sind ein.....
... „gesellschaftspolitischer Verband mit Aktivitäten zur
nachhaltigen Entwicklung
von Natur und Umwelt sowie Natursport und Kultur

Was uns NaturFreunden wichtig ist!

NATUR erfahren durch

- *Naturnahe Wanderungen und Exkursionen,*
- *Radtouren mit möglichst verkehrsarmen Streckenverlauf,*
- *Natursport (Nordic Walking),*
- *Sanften Tourismus, durch Angebot von Reisen mit Bahn- oder Fahrgemeinschaften,*
- *Die Buchung kostengünstiger Naturfreunde-Häuser,*
- *Besichtigungen*

NATUR hinterfragen durch

- *Seminarangebote,*
- *Gesprächskreise,*
- *kulturelle Veranstaltungen,*
- *Gesellige Treffen und Klönschnacks,*
- *Persönliche Begegnungen mit Menschen unterschiedlicher Kulturen und Religionen*

NATUR bewahren durch

- *aktives nachhaltiges Handeln wie Baumpflanzungen,*
- *Anbringen und Pflege von Nistkästen,*
- *Mitarbeit in naturnahen Gremien,*
- *Die Säuberung von Naturflächen*

NATUR ist LEBEN

Wir begrüßen zum 1. Jan. 2017 als neues Mitglied:

Birgit Seibert-Frick

Dr. Jürgen Frick

Gertrud Paul

Claus Struve

..... und was wir sonst noch so machen.....

Aktuelle Mitgliedschaften, Kooperationen, Mitarbeit unseres Vereins:

1. Förderverein Himmelmoor

Unser Verein NaturFreunde Pinneberg e.V. ist Gründungsmitglied im Förderverein Himmelmoor e.V. und wirkt aktiv an der Konzipierung und Gestaltung der Zukunft des Himmelmoores mit.

Z. B. wurde ab Januar 2015 unsere Ortsgruppe die Projektleitung der Planung und Realisierung eines Moorlehrpfades von ca. 3,8 km Länge durch den Förderverein übertragen.

2. Gesprächskreise Naturschützer

Unsere Ortsgruppe ist seit Jahren in den **Gesprächskreisen der Naturschützer** des Kreises Pinneberg integriert. Auf Einladung und unter Leitung der **UNB** Untere Naturschutzbehörde des Kreises Pinneberg finden regelmäßige Treffen zum Gedankenaustausch und zur Problemerkörterung aus Sicht des Naturschutzes statt.

Ebenso finden regelmäßige Treffen zum speziellen **Thema „Moorschutz“** statt. Jährliche Exkursionen in verschiedenen Naturschutzgebieten unter Führung örtlicher Betreuer führen zum regelmäßigen Erfahrungsaustausch.

3. **Nabu Barmstedt**

Hier verbindet uns eine jahrelange lose Freundschaft. Unsere Ortsgruppe nimmt, allerdings unregelmäßig, an Veranstaltungen dieser Nabu-Ortsgruppe teil.

4. **Tourismus in Marsch und Geest (Elbmarschenhaus)**

Im Verlauf des Jahres 2014 wurde eine lose Kooperation unserer Ortsgruppe im Verein Tourismus in Marsch und Geest e.V. realisiert.

Unsere speziellen für diese Elbmarschen-Region selektierten Programmpunkte aus unserem Quartalsprogramm werden seit geraumer Zeit regelmäßig dort hin gesendet, integriert in deren Veranstaltungskalender sowie komplett unselektiert auf deren Homepage gestellt.

5. **Freundeskreis Rosengarten Pinneberg e.V.**

Hier sind wir seit 1. Januar 2015 passives Mitglied. Auf Wunsch von einigen unserer Mitglieder sind wir zum 1.1. 2015 in den Verein als passives Mitglied eingetreten. Begründungen:

- wir nutzen das Gelände für unser Nordic Walking.
- wir unterstützen die Bemühungen des Vereins generell.

6. Geplant: **Mitglied im Verein "Kulturlandschaft Pinneberg Baumschulland"**, dies ist ein Teil vom Landesverband Schleswig-Holstein im Bund deutscher Baumschulen (BdB) e.V.

7. Angedacht: **Kooperation mit dem „Umwelthaus Pinneberg“.**

8. Die OG PI beteiligte beim NF **Landesverband Schleswig-Holstein** sich an der Durchführung von Veranstaltungen, Arbeitskreis- und Landessitzungen, wie z. B.

- Fachbereichskonferenzen „Natursport, Projekt“
- Teilnahme als Delegierter „Bundeskonzferenz Bundesverband Berlin 2017“.
- Landesauschusssitzungen
- Landeskonzferenzen
- Landeswanderungen