

# NaturFreunde

DEUTSCHLANDS

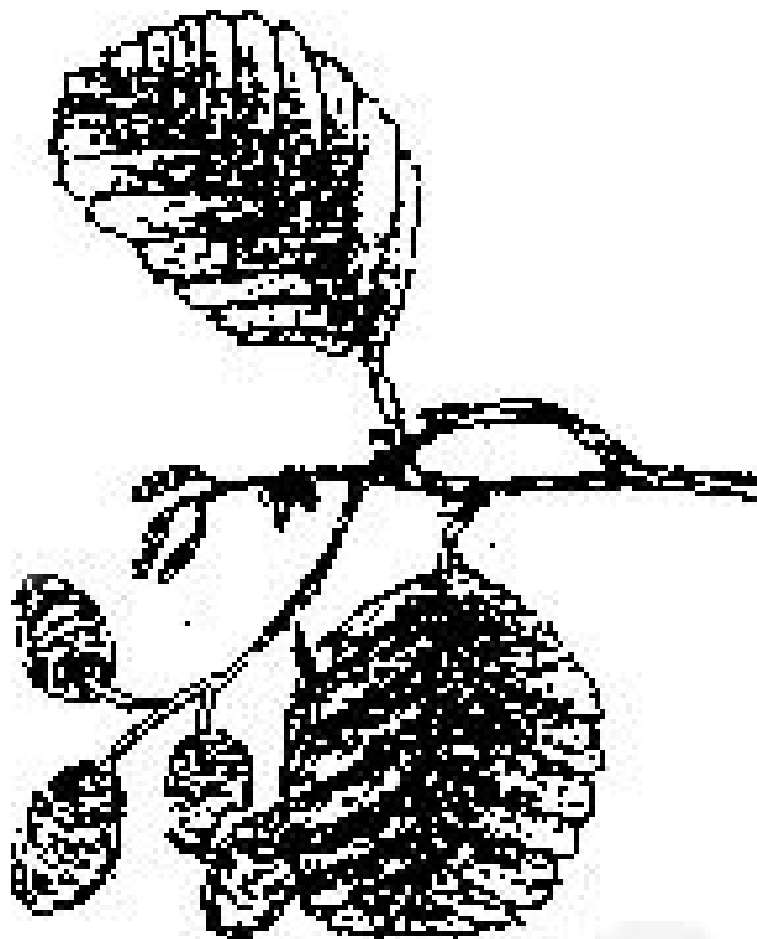

Verband für Umweltschutz  
sanften Tourismus, Sport und Kultur  
**Ortsgruppe Pinneberg e.V.**



Schwarzerle

**Programm Januar bis März**

**2018**

**Jeden Montag um 09:30 Uhr !! Walking bzw. Nordic Walking mit den NaturFreunden Pinneberg. Es sei denn, wir haben viel Regen.**

**Wer macht mit ??**

Je nach Gusto kann mit oder ohne Nordic-Stöcke gegangen werden. Leichte Aufwärmübungen zum Anfang, losmarschieren bei mittlerem Tempo, einige Dehnübungen zum Abschluss und die Stunde ist um. Der Treffpunkt ist Eingang Rosengarten (beim „Sporthaus“). Autofahrer kommen vom Parkplatz „Schwimmhalle“.

Gäste sind willkommen (Gästebeitrag 1,50 €).

Die Leitung erfolgt durch Brigitte Naujox, ☎ 04101 / 3 49 27.



## Januar

Di. 02. Jan.

<612A>

### **Kleiner Stadtbummel**



Rundwanderung vom S-Bahnhof Stadthausbrücke aus über Neuer Wall, Große Bleichen, Jungfernstieg, Neuer Jungfernstieg, Colonaden und die Neustadt zurück zum S-Bahnhof Stadthausbrücke.

Tourlänge 10 km. Einkehr unbestimmt, aber möglich.

**Treffen: 10:00 Uhr Bf. Pi**, Abfahrt 10:10 Uhr mit der S3. Anmeldung bis 31. Dez. unter ☎ 04101 / 20 73 83, oder holger.harenberg@googlemail.com ,Holger Harenberg

Do. 4. Jan.

### **Auftakt im neuen Jahr. Die grüne Oase der Stadt Hamburg im Winter.**

Ohne sehr feste Route werden wir den Stadtpark im Winter als Spaziergang erkunden und Informationen hierüber erhalten. Übrigens, Bäume ohne Laub können sehr sehenswert sein. Hinzu kommen bewundernswerte Statuen von Künstlern. Kehren wir irgendwo zum Tee, Glühwein oder Kaffee ein? Tourenlänge ca. um die 6 km.

**Treffen: 10:30 Uhr Bf Pi.** 10:39 mit S3 über Elbgau 10:56), Hbf. (11:14) mit S1 bis Rübenkamp (11:31).

Anmeldung bis 2. Jan. unter ☎ 04101 / 3 49 27 oder naujox@naturfreunde-sh.de Rainer Naujox

Di. 9. Jan.

**Fotoshow der Reise nach Thüringen vom Juli 2017.** Wir sehen Bilder dieser Reise mit den NaturFreunden. Eine DVD kann für € 3,- erworben werden. Ein Fotobuch (Muster liegt vor) kann bestellt werden.

**Vortragsdauer:** 80 Min.. Kaffee wird gekocht (1€). Gebäck etc. bringt jeder selbst mit. **Treffen 15:00 Uhr Gemeindehaus** von St. Michel, Fahltkamp 14, Pinneberg. Anmeldung bis 6. Jan. unter ☎04101 / 3 42 84 oder phofrichter@gmx.de Peter Hofrichter.

Do. 11. Jan.

**„Gehn wir mal zu Hagenbeck...“, Winterzeit – Troparium-Zeit.**

Schön mollig warm... und (nach meiner Auffassung) eine gelungene Sache. Wir besuchen das neue Troparium-Haus und bleiben dort längere Zeit, es gibt viel zu sehen. Sind die Tiere gut und artgerecht untergebracht? Bilden wir uns ein Urteil darüber. Ein Café ist übrigens auch dort. Eintritt 14 €, ab 10 Pers.: 12 €.

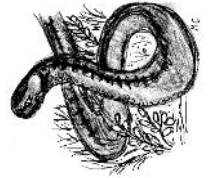

**Treffen: 10:00 Uhr Bf Pi.** Abfahrt 10:10 mit S3 bis Stellingen (10:25). Weiter mit Bus Nr. 22 um 10:31 bis Hagenbecks Tierpark 10:37 Uhr. Anmeldung bis 9. Jan. unter ☎ 04101 / 3 49 27 oder naujox@naturfreunde-sh.de Rainer Naujox

Sa. 13.- So. 14. Jan.

**Fachbereichskonferenz Wandern/Sport/Projekte** des LV S-H. Der Ort wird wohl wieder das NFH Maschen sein.

Leitung: FG Wandern LV S-H, Jörg Lambrecht. Weitere Infos: unter ☎ 04101 / 3 49 27, oder naujox@naturfreunde-sh.de, Rainer Naujox.

Di. 16. Jan.

**Klönsschnack bei Cero Coffee in der Dingstätte 34, Pinneberg.**



Unser schöner Treffpunkt um 15:00 Uhr. Eis, Brötchen/belegt, Kuchen, Pizza...die Auswahl ist gut. Bitte bis 14. Jan. unbedingt anmelden, es müssen Plätze reserviert werden:

☎ 04101 / 3 49 27 bzw. naujox@naturfreunde-sh.de, Rainer Naujox.

Do.18. Jan.

**Elbwanderung von Falkenstein nach Teufelsbrück**

Wir wandern von der Bushaltestelle Grotiusweg Mitte über Falkenstein abwärts zum Elbufer und daran entlang bis nach Teufelsbrück. Wegstrecke ca. 7,8 km. Von dort geht es mit der HVV-Fähre über Kirchwerder zu den Landungsbrücken und mit der S-Bahn nach Pinneberg zurück. Einkehr ist geplant.



**Treffen 10:35 Uhr Bf. Pi.,** Abfahrt 10:49 mit S3 zur Königsstraße, weiter mit S1 nach Othmarschen, weiter mit Bus 286 nach Grotiusweg Mitte.

Anmeldung bis 16. Januar unter ☎ 04122 / 77 47, Kurt Schindler.

Di. 23. Jan.



### **Naturnahe Wanderung von Tornesch nach Elmshorn**

Wir wandern von der Bushaltestelle Rugenranzel, vorbei am Arboretum nach Ellerhoop, über Feld und Flur, entlang der Ekholter Au nach Seeth-Ekholt bis nach Elmshorn mit Einkehr bei Kibek. Für unterwegs Rucksackverpflegung. Wanderstrecke ca. 9 km.

**Treffen 11:10 Uhr Bf. Pi.**, Abfahrt 11:28 Uhr mit Bus 185 nach Rugenranzel. Rückkehr von Elmshorn mit Bus und Bahn.

Anmeldung bis 21. Januar unter ☎ 04122 / 77 47, Kurt Schindler.

Fr. 26. Jan.

<269>

### **Hamburg vor 80 Jahren: Die „Jarrestadt“**

Eine Stadtwanderung vom Bahnhof Barmbek entlang des Osterbekkanals zur „Jarrestadt“ - ein Viertel ganz in der Backsteinarchitektur der 1920er Jahre, durch einen Teil des Stadtparks zum S-Bahnhof Rübenkamp. Tourenlänge 8 km. Einkehr unbestimmt, Eigenverpflegung vorsehen.

**Treffen: 9:40 Uhr Bf. PI**, Abfahrt 9:50 Uhr mit der S3.

Anmeldung bis 24. Jan. unter ☎ 04101 / 20 73 83, oder holger.harenberg@googlemail.com Holger Harenberg

Di. 30. Jan.

### **Besichtigung des Hamburger Rathauses**

ist nicht nur der Sitz von Senat und Bürgerschaft, sondern auch eines der schönsten und imposantesten Gebäude der Hansestadt. Hat mehr Räume als der Buckingham Palast

Herr Olaf Steinbiß, Mitglied der Hamburgischen Bürgerschaft (MdHB), Fachsprecher für Verfassung der SPD-Bürgerschaftsfraktion, wird uns durch die traditionsreichen Räumlichkeiten führen. Anschließend haben wir die Möglichkeit, mit Herrn Steinbiß über die parlamentarische Arbeit der Bürgerschaft zu reden: Wie entsteht ein Gesetz? Welche Bedeutung haben Volksinitiative, Volksbegehren und Volksentscheid? Wie erfolgt die Kontrolle des Senats? Und ...

**Treffen: 10:20 Uhr Bf. Pi**, Abfahrt 10:29 mit der S3. Rückfahrt nach dem Mittagessen. Die Teilnehmerzahl ist auf 20 Personen begrenzt

Anmeldung bis 28. Jan. unter 040 / 5 52 02–387 oder mailen: w.krahwinkel@gmx.de. Leitung: Winfried Krahwinkel

## **Februar**

Do. 1. Febr.

<428>

### **Wanderung Friedrichsberg-Bramfelder See**

Wanderung vom Bahnhof Friedrichsberg um den Mühlenteich herum, durch Wohngebiete aus den 20er Jahren und den Grünanlagen der Osterbek und



der Seebek zum Bramfelder See. Rückfahrt mit Bus und Bahn. Tourlänge 9 km. Einkehr unbestimmt, Eigenverpflegung vorsehen

**Treffen: 9:40 Uhr Bf. Pi** Abfahrt 9:50 Uhr mit der S3.

Anmeldung bis 30.Jan. unter ☎ 04101 / 20 73 83, oder holger.harenberg@googlemail.com Holger Harenberg

Di. 6. Febr.

**Vorstandssitzung** für die betroffenen Teilnehmer um 15:00 bis ca.17:00 Uhr. Thema u. a. : Aktuelles u. Abstimmung Quartalsprogramm. Im Gemeindehaus von St. Michael (hinter der Kirche), Fahltskamp 14 in Pinneberg.

Do. 8. Febr.

**Naturwanderung Regionalpark Wedeler Au**

Von Wedel aus wandern wir durch das Aotal. Wanderstrecke ca. 7 km. Eine Einkehr ist, da unterwegs keine Gelegenheit gegeben ist, nicht vorgesehen, deshalb für Rucksackverpflegung sorgen.

**Treffen 10:10 Uhr Bf. Pi.**, Abfahrt 10:27 Uhr mit Bus 594 nach Wedel.

Rückkehr ebenfalls mit Bus nach Pinneberg.

Anmeldung bis 06.Febr. unter ☎ 04122 / 77 47, Kurt Schindler.

Fr. 9. Febr.

**An der Eilbek / Wandse entlang mit Winterstimmung.**

Wir wandern von der U-Bahn Uhlandstr. an der Eilbek / Wandse entlang auf zum großen Teil Naturwegen bis Rahlstedt. Tourenlänge ca. 12-13 km.

Kaffeeeinkehr in Rahlstedt?

**Treffen: 9:50 Uhr Bf. Pi.** Abfahrt 10:00 Uhr über Elbgau-Berliner Tor (Ankunft 10:44).

Anmeldung bis 7.Febr. unter ☎ 04101 / 3 49 27, oder naujox@naturfreunde-sh.de, Rainer Naujox.

Di. 13. Feb.

**Gruppentreff im Gemeindehaus von St. Michael (hinter der Kirche), Fahltskamp 14 in Pinneberg.**

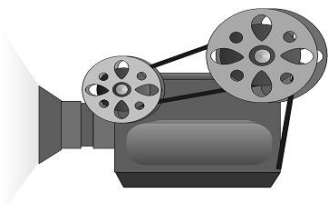

Heute haben wir wieder eine Besonderheit! Thema:

Das Volk der Gräser, unsere Insekten. Ein außergewöhnlicher und sehr (!) sehenswerter Film von ca. 75 Minuten, der (z. T. in Großaufnahmen) unsere Insektenwelt mit der Biologischen Vielfalt der heimischen Landschaft zeigt. Anschließend gibt es einen kürzeren

Film über das Insektensterben sowie Anregungen zu Gegenmaßnahmen. Vielleicht sprechen wir dann noch über das Thema.

Kaffee wird gekocht (Kosten: 1.- Euro).

**Treffen: 15:00 Uhr.**

Anmeldung bis 10. Febr. unter ☎ 04101 / 3 49 27, oder naujox@naturfreunde-sh.de, Rainer Naujox.

Fr. 16. Febr.

### **Elbe-Wanderung im Winter:**

Von Övelgönne bis Landungsbrücken. Durch den Alten Elbtunnel und mit der Fähre 75 bis L.-Brücken. Dort weiter bis Elbphilharmonie. Besuch der Plaza (?). Dann vom Sandtorkai zu den L.-Brücken zurück.

Tourenlänge ca. 6-7 km.

**Treffen: 10:00 Uhr Bf Pi.** Abfahrt 10:09 Uhr S3 bis Landungsbrücken, Fähre 62 bis Övelgönne

Anmeldung bis 14. Febr. unter ☎ 04101 / 3 49 27, oder naujox@naturfreunde-sh.de, Rainer Naujox.



Do. 22. Feb.

### **Grün und Industrie. Ein Stadt – Ökō -Pfad entlang der Mühlenau.**

Vom S-Bhf. Stellingen geht es Richtung Volkspark zum Quellgebiet der Mühlenau. Auf Nebenwegen, z. T. entlang der Mühlenau u. a. über die Kieler Strasse bis zur Kollau und Tibarg. Tourenlänge ca. 11,5 km.

Einkehr beim Bäcker/Tibarg.

**Treffen: 10:00 Uhr Bf. Pi.** Abfahrt 10:10. bis Stellingen (10:26).

Anmeldung bis 20. Jan. unter ☎ 04101 / 3 49 27 oder naujox@naturfreunde-sh.de, Rainer Naujox.

Sa. 24. Febr.

### **Natur/Kultur/Geschichte, Wanderung von Sankt Michaelisdonn nach Burg.**

Vom Bahnhof geht es an der Hopener Mühle vorbei, durch Feld, Wald, am Moor vorbei nach Buchholz. Auf dem Weiterweg über Brickel passieren wir Hügelgräber und erreichen zur Rückfahrt den Bahnhof Burg. Wanderstrecke ca. 13,5 km.

Einkehr ist vorgesehen, für unterwegs

Rucksackverpflegung.

**Treffen: 8:10 Uhr Bf. Pi,** Abfahrt 8:25 Uhr mit Nordbahn mit Umstieg in Itzehoe. Rückkehr mit Regionalbahn.

Anmeldung bis 21. Febr: unter ☎ 04122 / 77 47, Kurt Schindler

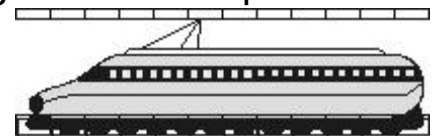

Di. 27. Feb.

### **Jahres- Mitgliederversammlung 2018.**

Tagesordnung siehe bitte in der gesonderten Unterlage in diesem Programm!

**Ordentliche Mitgliederversammlung  
am Dienstag, 27. Februar 2018 um 15:00 Uhr.**



Hiermit laden wir Euch zu unserer ordentlichen Mitgliederversammlung ins Gemeindehaus von St. Michael (hinter der Kirche), Fahltskamp 14 in Pinneberg ein und bitten um Anmeldung. Jeder bringt seine Getränke, usw. selbst mit.

**Bitte rechtzeitig anmelden**

unter ☎ 04101 / 3 49 27, oder naujox@naturfreunde-sh.de, Rainer Naujox.

Mi. 28. Febr.

<309>

**Wiesenweg Rellingen**

Rundwanderung durch die Bebauung südlich der Bahnstrecke Richtung Thesdorf zum Schulgelände der IGS Thesdorf. Durch den Tunnel unter der Bahnstrecke zum Rellinger Wiesenweg. An einem Baumschulgelände entlang zur Mühlenau und durch den Fahlts zum Bf. Pl. Tourlänge 8,5 km. Einkehr unbestimmt. Für unterwegs Eigenverpflegung vorsehen.

**Treffen: 9:40 Uhr Bf. Pi**

Anmeldung bis 26. Febr. unter ☎ 04101 / 20 73 83, oder holger.harenberg@googlemail.com Holger Harenberg

**März**

Fr. 2. März

**Kulturtag! Besuch im schönen, erweiterten Planetarium im Stadtpark Hamburg.**

Das Programm ist noch nicht bekannt. Das wird Anfang Dez. erkundet und den Teilnehmern sowie die Uhrzeit (nachmittags?) noch bekanntgegeben. Auf jeden Fall ist es eine tolle Musik-/Laser-/ Phantasie-Show. Von der U-Bahn Borgweg beträgt der Fußweg ca. 1 km. Eintritt: voraussichtlich 13 Euro. Die Teilnehmeranzahl ist auf 20 Personen begrenzt. Mitglieder haben Vorrang. Anschließend im dortigen Bistro Einkehr.

Anmeldung bis Ende der 1. Februar-Woche 2018 unter ☎ 04101 / 3 49 27, oder naujox@naturfreunde-sh.de, Rainer Naujox.

Di. 6. März

**Klönsschnack bei Cero Coffee in der Dingstätte 34, Pinneberg.**



Unser neuer Treffpunkt um 15:00 Uhr. Eis, Brötchen/belegt, Kuchen, Pizza...die Auswahl ist gut. Bitte bis 4. März unbedingt anmelden, es müssen Plätze reserviert werden: ☎ 04101 / 3 49 27 bzw. naujox@naturfreunde-sh.de, Rainer Naujox.

Mi. 7. März

**Naturwanderung Uetersen Heidgraben**

Wir wandern vom Buttermarkt in Uetersen durch die Marsch, am Uetersener Windpark vorbei, durch Groß Nordende nach Heidgraben. Wanderstrecke

8,3 km. Einkehr in ein Kaffee ist vorgesehen, für unterwegs Rucksackverpflegung.

**Treffen: 09:20 Uhr Bf. Pi.** Abfahrt 09:31 Uhr mit Bus 6663 nach Uetersen Buttermarkt. Rückkehr mit Bus und Bahn.

Anmeldung bis 05.März unter ☎ 04122 / 77 47, Kurt Schindler.

Sa. 10. März

### **Zwei Quellen, eine Wanderung !**

In heimischer Natur erforschen wir

1. Die Geburtstätte unserer Pinnau. Wo ist die Quelle? Wir werden suchen müssen.

2. Die Alsterquelle bei Meeschensee.

Eine gemeinsame Entdeckungstour von 9-10 km verbindet unseren Weg. Ab der Alsterquelle gehen wir zur AKN Meeschensee zurück. Rucksackverpflegung.

**Treffen: 10:00 Uhr Bf. Pi** Mit dem Bus 594 um 10:07 bis

Quickborn. A1 um 10:42 bis Ulzburg-Süd, A2 bis Meeschensee (10:53.) Die Rückfahrt erfolgt von AKN Meeschensee.

Anmeldung bis 8.März. unter ☎ 04101 / 3 49 27, oder naujox@naturfreunde-sh.de, Rainer Naujox.



Di. 13. März

### **„Von der Urzeit bis zur Eiszeit“.**



Vierter und letzter Film zu diesem Thema unter dem Titel „Die Entwicklung des Menschen von vor 3 Mio. Jahren bis zur Eiszeit“. Vortragsdauer: 90 Min.. Kaffee wird gekocht (1€). Gebäck etc. bringt jeder selbst mit.

**Treffen: 15:00 Uhr** Gemeindehaus von St. Michel, Fahltkamp 14, Pinneberg.

Anmeldung bis 10. März unter ☎ 04101 / 3 42 84 oder phofrichter@gmx.de Peter Hofrichter.

Do. 15. März

### **Naturerlebnis in Hamburg ! Ältere Hamburger Siedlung, Moorerlebnis, Teiche, Alster.**

Wanderung von U-Bahn Fuhlsbüttel- Nord → Raakmoorgraben → Raakmoor (in Hamburg!) → herrlicher Kupferteich → wunderbare Alster. Weiter bis Poppenbüttel.

Tourenlänge ca. 14,5 km. Bäckereinkehr.

**Treffen: 9:50 Uhr, Bf Pi** Abfahrt S3 9:59 Uhr bis Jungfernstieg. Mit U1 10:39 bis Fuhlsbüttel-Nord (11:01).

Anmeldung bis 13.März unter ☎ 04101 / 3 49 27, oder naujox@naturfreunde-sh.de, Rainer Naujox.



Di. 20. März

**Frühlingsfahrt durch die Nachbarschaft an die Elbe.**

Rundradtour; Vom Bf. Pinneberg geht's über Halstenbek nach Schenefeld, entlang am Osdorfer Born, weiter am Botanischen Garten vorbei bis Teufelsbrück. An der Elbe entlang bis Wedel. Dort Einkehr (Mittagstisch) und weiter durch den Klövensteen zurück zum Bahnhof Pi.

Tourlänge ca. 45 km.

**Treffen: 9:40 Uhr Bf. Pi.**

Anmeldung bis 18.März unter ☎ 04101 / 40 24 18 oder J.Jura@gmx.de  
Jürgen Jura



Mi. 21. März

<470>

**Uriger Waldweg in Hasloh**

Wanderung von Tangstedt über Hasloh nach Bönningstedt, überwiegend auf Wirtschaftswegen und wenig befahrenen Straßen. Eine Strecke führt durch einen Waldweg vor Winzeldorf, den kaum einer kennen wird. Tourlänge 10 km. Einkehr beim Bäcker. Für unterwegs Eigenverpflegung vorsehen.

**Treffen: 11:40 Uhr Bf. Pi.**, Abfahrt 11:57 Uhr mit Bus 395, Rückfahrt mit AKN ab Bönningstedt.

Anmeldung bis 19.März. unter ☎ 04101 / 20 73 83, oder holger.harenberg@googlemail.com Holger Harenberg

Fr. 23. März

**Naturnahe Wanderung um Neukloster**

Wir wandern von der S-Bahnstation Neukloster durch Feld und Flur und machen einen Abstecher nach Buxtehude für eine Einkehr in ein Kaffee. Danach Weiterwanderung auch durch Wald zurück zur Bahnstation Neukloster. Wanderstrecke ca. 15,5 Km. Für unterwegs Rucksackverpflegung.

**Treffen: 9:30 Uhr Bf. Pi.**, Abfahrt 09:49 Uhr mit S3 nach Neukloster. Rückfahrt ebenfalls mit der S-Bahn.

Anmeldung bis 21.März unter ☎ 04122 / 77 47, Kurt Schindler.

Mi. 28. März

**NSG Rodenbeker Quellental, NSG Hainesch / Iland, zwei Biotop-Perlen und die Saselbek.**

Von Ohlstedt geht's zum NSG Rodenbeker Quellental. Über die Alster zum NSG Iland-Hainich und an der Saselbek bis Volksdorf. Tourenlänge ca. 11,5 km. Einkehr beim Bäcker in Volksdorf.

**Treffen: 9:40 Uhr Bf. Pi.** 9:49 mit S3 über Hbf. HH und U1 bis Ohlstedt. Zurück nehmen wir den Bf. Volksdorf/U1.

Anmeldung bis 26.März unter ☎ 04101 / 3 49 27 oder naujox@naturfreunde-sh.de, Rainer Naujox.



Fr. 30. März

## **Radrundfahrt Pinneberg - Ellerau - Pinneberg.**

Streckenverlauf:

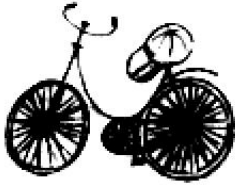

Wolnisee - Tangstedt - Wulfsmühle - Renzel - Himmelmoor - Bilsen – Ellerau. Beim Cafe Saggau haben wir den östlichsten Punkt erreicht. Zurück durch den Krumbek Park und am Ortsrand von Quickborn vorbei über Hasloh und Tangstedt nach Rellingen.

Tourlänge ca. 44 Km . Einkehr unbestimmt, evtl. Bäckerei in Ellerau

**Treffen: 9:40 Uhr Bf. Pi.**

Anmeldung bis 28.März unter ☎ 04101 / 33463 oder [kk.thomas@arcor.de](mailto:kk.thomas@arcor.de) , Klaus Thomas



### **Allgemeine Hinweise für alle Exkursionen:**

- Der Gästebeitrag beträgt 3,50 € pro Person und Exkursion.
- Gäste sind bei den NaturFreunden **nicht** unfallversichert!
- Neue Nichtmitglieder sind vom Wanderleiter mit Name, Tel.-Nr. u. Geburtsdatum zu registrieren.
- Sollte einmal der Wunsch oder die Notwendigkeit bestehen, eine Wanderung vorzeitig abubrechen, ist eine Abmeldung bei der Leitung der Exkursion unbedingt erforderlich.
- Personalausweis, Regenzeug u. Flickzeug (Radtouren), Kleingeld u. Verpflegung aus dem Rucksack sollte bei den Touren dabei sein.
- Das Tragen eines Rad-Helmes bei unseren Radtouren wird empfohlen.

Vor jeder Exkursion bei angegebener **Tel.-Nr. anmelden**, dies erleichtert die Organisation und Durchführung;  
und bitte nur in der Zeit von **09:00 bis 19:00 Uhr**

- Das nächste Quartalsprogramm für April bis Juni 2018 erscheint ca. Mitte März 2018
- .Das Programm erscheint als Broschüre sowie im Internet
- [www.naturfreunde-pinneberg.de](http://www.naturfreunde-pinneberg.de)



### Wichtige Kontakte

1. Vorsitzender	Rainer Naujox	☎	04101 / 3 49 27
		mobil	0176-92 41 29 69
Stellvertr. Vorsitzender	Wolfgang Rüscher	☎	04101 / 2 64 12
		mobil	0151-17 24 83 55
1. Kassiererin	Waltraud Jürs	☎	04101 / 3 42 84
Stellvertr. Kassiererin	Ellen Claussen	☎	04101 / 85 69 87
Fachgruppe Kultur	Peter Hofrichter	☎	04101 / 3 42 84
Fachgruppe Radfahren	Holger Harenberg	☎	04101 / 20 73 83
Fachgruppe Wandern	Rainer Naujox	☎	04101 / 3 49 27
		mobil	0176-92 41 29 69
Fachgruppe Nordic Walking	Brigitte Naujox	☎	04101 / 3 49 27
		mobil	0176-52 21 72 90
Schriftführerin	Margit Kirchlinne	☎	04101 / 20 04 43
Literaturkreis	Bernd-Ullrich Vollert	☎	04101 / 2 24 62
Programmgestaltung und 1. Delegierter Landessitzungen	Klaus Warnecke	☎	04101 / 6 85 37
		mobil	0163 / 6 85 37 22
2. Delegierter Landessitzungen	Helmut Tilgner	☎	04101 / 4 49 98

(Handy / Nummern bitte nur während Exkursionen benutzen).



Vereinsanschrift:  
 NaturFreunde Deutschland  
 Ortsgruppe Pinneberg e. V.  
 Schwanenstraße 10  
 25462 Rellingen  
[www.naturfreunde-pinneberg.de](http://www.naturfreunde-pinneberg.de)  
[www.naturfreunde-sh.de](http://www.naturfreunde-sh.de)

Bankverbindung: NaturFreunde Pinneberg e.V. Sparkasse Südholstein:  
 IBAN: DE02 2305 1030 0004 1437 98  
 BIC: NOLADE21SH0

**Wir sind ein.....  
gesellschaftspolitischer Verband mit Aktivitäten zur  
nachhaltigen Entwicklung  
von Natur und Umwelt sowie Natursport und Kultur**

***Was uns NaturFreunden wichtig ist!***

***NATUR erfahren durch***

- *Naturnahe Wanderungen und Exkursionen,*
- *Radtouren mit möglichst verkehrsarmen Streckenverlauf,*
- *Natursport ( Nordic Walking ),*
- *Sanften Tourismus, durch Angebot von Reisen mit Bahn- oder Fahrgemeinschaften,*
- *Die Buchung kostengünstiger Naturfreunde-Häuser,*
- *Besichtigungen*

***NATUR hinterfragen durch***

- *Seminarangebote,*
- *Gesprächskreise,*
- *kulturelle Veranstaltungen,*
- *Gesellige Treffen und Klönschnacks,*
- *Persönliche Begegnungen mit Menschen unterschiedlicher Kulturen und Religionen*

-

***NATUR bewahren durch***

- *aktives nachhaltiges Handeln wie Baumpflanzungen,*
- *Anbringen und Pflege von Nistkästen,*
- *Mitarbeit in naturnahen Gremien,*
- *Die Säuberung von Naturflächen*

***NATUR ist LEBEN***

**Wir begrüßen zum 1. Juli bzw 1. Okt.2017 als neues Mitglied  
Doris Zapatka  
Ingrid Meyer-Clasen  
Johann Wiechers**